TERRES de CORRÈZE

Reconnectez-vous !

LES ÉVÈNEMENTS

En Pays de Lubersac-Pompadour

AVRIL 2024

LA CONSERVERIE : EXPOSITION ALAIN BOUILLAGUET
Centre culturel La Conserverie - 19210 LUBERSAC

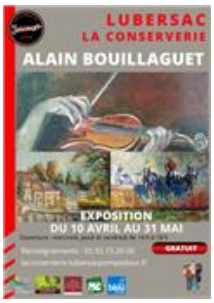

Tél : +33 5 55 73 20 00
Mail : laconserverie@lubersacpompadour.fr
Web : http://laconserverie.lubersacpompadour.fr/

de 14:00 à 18:00
Fermeture : Dimanche, Lundi, Mardi, Samedi

Alain Bouillaguet : Mon accroche est : "Expression fauve".
Peintre autodidacte, je souhaite exprimer ma peinture sur la toile par des couleurs pures et vives. Ma technique est faite de larges aplats au couteau qui se juxtaposent et sont délimités au pinceau. J'aime peindre les paysages et les sites corréziens ainsi que les standards comme Venise et les petits ports français.

CHASSE AUX OEUFS AU CHATEAU
- 19230 ARNAC-POMPADOUR

Scènes de Manège
Tél : 05 55 98 99 27
Mail : contact@chateau-pompadour.fr
Web : https://chateau-pompadour.fr

Le lundi 1 avril 2024 de 14:00 à 18:00

Des milliers de gourmands sont aux portes du château, attendant la traditionnelle distribution des œufs de Pâques. Malheureusement Biscotte et Cracky, les lapins châtelains, ont perdu la clé du dépôt qui renferme les fameux œufs en chocolat !
Les deux compères souhaiteraient donc de l'aide, pour retrouver la clé de cette salle des trésors.

À l'aide de leur livret de jeu, les jeunes volontaires pourront se faire aider par les plus grands, afin de résoudre les énigmes et participer aux jeux qui permettront, à Biscotte et Cracky, de remettre la main sur les récompenses

Deux créneaux : 14h - 16h / 16h - 18h Réservation conseillée au 05 55 98 99 27.
Possibilité de balade à poneys sur réservations au 06 45 09 93 64

LA CHASSE AU LAPIN A JCS KARTING
JCS Karting - 19210 LUBERSAC

JCS Karting
Tél : +33 5 55 73 96 22
Web : https://www.jcskarting.com/

Le lundi 1 avril 2024 de 10:00 à 12:00
JCS karting organise une chasse au lapin uniquement pour les enfants de 7 à 12 ans.

La course au lapin : activité karting de 10h à 11h
Le lapin effectue un chrono qui devra être battu par les enfants.

La chasse au lapin : activité paintball de 11h à 12h
Les enfants sont confrontés au lapin dans l'arène : la chasse est ouverte.

2 formules :
- Formule lapin malin : 25 € (1 session de kart 10 min + 1 paintball 100 billes)
- Formule cocotte furieuse : 35 € (2 sessions de kart) + 1 paintball 100 billes)
Réservation obligatoire par téléphone au 05 55 73 96 22

FOIRE DE LUBERSAC
Place de l'Horloge - 19210 LUBERSAC

Tél : 05 55 73 15 71
Mail : accueil@terresdecorreze.com
Web : www.terresdecorreze.com

Le mercredi 3 avril 2024 ; Le mercredi 17 avril 2024 de 08:00 à 12:00

Vêtements, chaussures, mercerie, fleurs et plants

MARCHE DE PRODUCTEURS LOCAUX LUBERSAC
- 19210 LUBERSAC

Tél : 05 55 73 50 14
Mail : mairie.lubersac@wanadoo.fr
Web : https://ville-lubersac.fr

Le vendredi 5 avril 2024 ; Le vendredi 12 avril 2024 ; Le vendredi 19 avril 2024 ; Le vendredi 26 avril 2024 de 17:00 à 20:00

Petit marché traditionnel de producteurs locaux : poisson, plantes et plan de légume, fromage, volailles, pain, légumes...
A déguster sur place, à emporter ou à cuisiner.

RANDONNEE ECO-PARTICIPATIVE A POMPADOUR
Manège de l'Orangerie - 19230 ARNAC-POMPADOUR

Ville de Pompadour
Tél : +33 5 55 73 30 43
Mail : secretariat@ville-pompadour.fr

Loisir nature - Développement durable, Nature, Randonnée

Le samedi 6 avril 2024 de 08:45 à 12:00

Suite au succès de l'édition 2023, la municipalité de Pompadour organise à nouveau en collaboration avec le département de la Corrèze, une randonnée éco-participative autour de Pompadour.
Le département fournira des gants et des sacs poubelles aux participants. Collation offerte par la mairie après la randonnée.
Inscription auprès de la mairie au 05 55 73 30 43
Rendez-vous à 8h45 au Manège de l'Orangerie (en contrebats du château).

MARCHE DE POMPADOUR
- 19230 ARNAC-POMPADOUR

Tél : 05 55 73 30 43
Mail : secretariat@ville-pompadour.fr

Le samedi 6 avril 2024 ; Le samedi 13 avril 2024 ; Le samedi 20 avril 2024 ; Le samedi 27 avril 2024 de 08:00 à 12:00

Sur la place du château : petit marché de producteurs : fruits et légumes, miel, salaison, fromage, poulet rôti, viande, tourtous, pain, poissons...

ATELIERS D'ECRITURE A LA MEDIATHEQUE DE POMPADOUR
19230 ARNAC-POMPADOUR

Médiathèques Pays de Lubersac Pompadour
Tél : +33 5 55 73 49 96
Mail : mdpompadour@lubersacpompadour.fr

Atelier/Stage - Littérature

Le samedi 6 avril 2024 de 09:30 à 12:00

Ateliers d'écriture organisé par les médiathèques du Pays de Lubersac-Pompadour et animés par Danièle Bottolier-Curtet.
Ces ateliers sont l'occasion de stimuler votre imagination, de créer des personnages, d'apprendre à structurer et à rédiger vos intrigues.

CONCOURS DE SAUT D'OBSTACLES AUX ECURIES DU MAS
Les écuries du Mas - 19230 SAINT-SORNIN-LAVOLPS

Les Ecuries du Mas
Tél : 05 55 73 32 62
Mail : asso.ademas@gmail.com

Le dimanche 7 avril 2024 de 08:00 à 18:00

Concours de saut d'obstacles ouvert aux cavaliers compétition et à tous public
Buvette et restauration sur place.

RANDONNEE QUADS ET MOTOS
Parking de la mairie - 19230 TROCHE

Ami Quad Trochois
Tél : +33 6 27 54 04 35
Mail : amiquadtrochois@gmail.com

Le dimanche 7 avril 2024 à partir de 07:00

Randonnée motorisée organisée par l'Ami Quad Trochois afin de faire découvrir les paysages environnants de Troche.
Accueil à 7h, départ à 8h Retour vers 13h30 Casse-croute et repas
Inscriptions avant le 24 mars au 06 27 54 04 35 (Sébastien) ou amiquadtrochois@gmail.com
Places limitées à 30 véhicules.

FOIRE DE POMPADOUR
- 19230 ARNAC-POMPADOUR

Tél : 05 55 73 30 43
Mail : secretariat@ville-pompadour.fr
Le mercredi 10 avril 2024 ; Le mercredi 24 avril 2024 de 08:00 à 12:00

Vêtements, fleurs plans potagers...

ATELIERS D'ECRITURE A LA MEDIATHEQUE DE LUBERSAC
- 19210 LUBERSAC

Médiathèques Pays de Lubersac Pompadour
Tél : +33 5 55 73 91 96
Mail : mdlubersac@lubersacpompadour.fr

Le samedi 13 avril 2024 de 09:30 à 12:00

Ateliers d'écriture organisé par les médiathèques du Pays de Lubersac-Pompadour et animés par Danièle Bottolier-Curtet.
Ces ateliers sont l'occasion de stimuler votre imagination, de créer des personnages, d'apprendre à structurer et à rédiger vos intrigues.

L'HEURE DU CONTE A LA MEDIATHEQUE DE LUBERSAC
- 19210 LUBERSAC

Médiathèques Pays de Lubersac Pompadour
Tél : +33 5 55 73 91 96
Mail : mdlubersac@lubersacpompadour.fr

Le samedi 13 avril 2024 de 11:00 à 12:00

Séance conte pour les enfants de 3 à 10 ans.

SEANCE DE CINEMA « LE GARÇON ET LE HERON »
La Conserverie - 19210 LUBERSAC

Familles rurales
Tél : 05 55 73 20 00

Le samedi 13 avril 2024 à partir de 15:00

Après la disparition de sa mère dans un incendie, Mahito, un jeune garçon de 11 ans, doit quitter Tokyo pour partir vivre à la campagne dans le village où elle a grandi. Il s'installe avec son père dans un vieux manoir situé sur un immense domaine où il rencontre un héron cendré qui devient petit à petit son guide et l'aide au fil de ses découvertes et questionnements à comprendre le monde qui l'entoure et percer les mystères de la vie.
Tarifs : 5 € adultes, 5 € abonnés, 4 € moins de 13 ans.

SEANCE DE CINEMA « MAISON DE RETRAITE 2 »
La Conserverie - 19210 LUBERSAC

Familles rurales
Tél : 05 55 73 20 00

Le samedi 13 avril 2024 à partir de 15:00

Quand le foyer Lino Vartan - qui accueille jeunes orphelins et seniors- doit fermer pour raisons sanitaires, Milann n'a pas d'autre choix que de répondre à l'invitation d'une maison de retraite dans le Sud qui les accueille pour l'été. Tous embarquent dans le bus d'Alban. Enfants et anciens découvrent alors le Bel Azur Club, une villa idyllique au bord de la mer : le rêve ! Une aubaine pour ces gamins orphelins qui n'ont jamais eu de vacances... Mais le paradis tourne à l'enfer car anciens et nouveaux pensionnaires du 3e âge se détestent ! La guerre des seniors est déclarée !
Tarifs : 5 € adultes, 5 € abonnés, 4 € moins de 13 ans.

REPAS COCHON A LA BROCHE
- 19210 SAINT-PARDOUX-CORBIER

Les Pardusiens en Fête
Tél : +33 7 50 92 82 19 ou 06 88 92 63 01
Mail : pardusiensenfete19210@gmail.com

Le samedi 13 avril 2024 à partir de 19:30

Soirée cochon à la broche organisée par l'association Les Pardusiens en Fête et animée par "Fiesta 80".
Menu : salade limousine, cochon à la broche et sa garniture de légume, fromages, tarte aux fruits maison.
Réservation obligatoire.

SEANCE CONTE ET ACTIVITE MANUELLE A LA MEDIATHEQUE DE LUBERSAC
- 19210 LUBERSAC

Médiathèques Pays de Lubersac Pompadour
Tél : +33 5 55 73 91 96
Mail : mdlubersac@lubersacpompadour.fr

Le jeudi 18 avril 2024

Thème : l'histoire des Jeux Olympiques. Enfants de 3 à 10 ans.

CONCOURS DE SAUT D'OBSTACLES CLUB
Stade équestre du Puy-Marmont - 19230 ARNAC-POMPADOUR

SCHP
Tél : 06 75 88 42 35
Mail : schp.pompadour@gmail.com
Web : www.pompadour-equestre.com

Le dimanche 21 avril 2024 à partir de 08:00
Etape Circuit départemental 19 Club et Poney.
Restauration, buvette et village exposant sur place.

THE DANSANT DE CONCEZE AMITIES
Salle polyvalente - 19350 CONCEZE

Concèze Amitiés
Tél : +33 5 55 25 60 04 ou +33 6 31 08 06 13

Le dimanche 21 avril 2024 à partir de 14:00

Thé dansant organisé par le club des ainés de Concèze et animé par Nicole Berges.

SALON ART DE MIEUX VIVRE
Salle polyvalente - 19210 LUBERSAC

Terre de Mieux Vivre
Tél : +33 6 71 49 85 76
Mail : dominique.bardeche@laposte.net

Foire ou salon - Bien-être / Santé

Le dimanche 21 avril 2024 de 10:00 à 18:00

Manifestation centrée autour du bien-être qui regroupe des vendeurs à domicile, des thérapeutes et des artisans d'art ; avec tombola, spectacle et ateliers divers.

CERCLE DE LECTURE A LA MEDIATHEQUE DE POMPADOUR
- 19230 ARNAC-POMPADOUR

Tél : +33 5 55 73 49 96
Mail : mdpompadour@lubersacpompadour.fr

Le jeudi 25 avril 2024 de 15:00 à 17:00

Tous les derniers jeudis de chaque mois, venez échanger et partager vos lectures à la médiathèque de Pompadour.
Le cercle de lecture est mené et animé par Marie-France Ravel : animatrice de l'émission Radio Pac "Les lectures de Marie"

SEANCE CONTE ET ACTIVITE MANUELLE A LA MEDIATHEQUE DE POMPADOUR
- 19230 ARNAC-POMPADOUR

Tél : +33 5 55 73 49 96
Mail : mdpompadour@lubersacpompadour.fr

Le jeudi 25 avril 2024 de 15:00 à 17:00

Thème : l'histoire des Jeux Olympiques. Enfants de 3 à 10 ans."

LE CAS FAIT DEBAT : OISEAUX ET BIODIVERSITE
Salle polyvalente - 19230 ARNAC-POMPADOUR

Association le Cas Fait Débat
Tél : 06 12 07 19 89
Mail : casfaitdebat@lubersacpompadour.fr

Le vendredi 26 avril 2024 à partir de 20:30

Thème : Oiseaux et biodiversité
Intervenant : Didier Renson de la LPO

SOIREE CINEMA « LA FERME DES BERTRAND »
La Conserverie - 19210 LUBERSAC

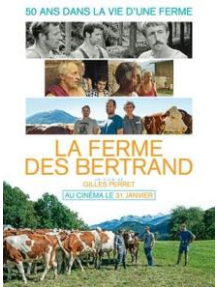

Familles rurales
Tél : 05 55 73 20 00
Mail :

Le vendredi 26 avril 2024 à partir de 20:30

50 ans dans la vie d'une ferme… Haute Savoie, 1972 : la ferme des Bertrand, exploitation laitière d'une centaine de bêtes tenue par trois frères célibataires, est filmée pour la première fois. En voisin, le réalisateur Gilles Perret leur consacre en 1997 son premier film, alors que les trois agriculteurs sont en train de transmettre la ferme à leur neveu Patrick et sa femme Hélène. Aujourd'hui, 25 ans plus tard, le réalisateur-voisin reprend la caméra pour accompagner Hélène qui, à son tour, va passer la main. A travers la parole et les gestes des personnes qui se sont succédé, le film dévoile des parcours de vie bouleversants où travail et transmission occupent une place centrale : une histoire à la fois intime, sociale et économique de notre monde paysan.
Tarifs : 5 € adultes, 5 € abonnés, 4 € moins de 13 ans.

EXPOSITION : LES FEMMES DANS LA LITTERATURE
Médiathèque - 19210 LUBERSAC

Médiathèque
Tél : +33 5 55 73 91 96
Mail : mdlubersac@lubersacpompadour.fr
Web : https://mediatheques.lubersacpompadour.fr/

Du samedi 30 mars 2024 au samedi 27 avril 2024
Fermeture : Dimanche, Jeudi, Lundi, Mardi après-midi, Vendredi matin
.
Réalisée en partenariat avec la Bibliothèque Départementale de la Corrèze, cette exposition est un véritable voyage littéraire parmi les femmes illustres qui ont marqué notre histoire : les exploratrices, les engagées, les sensuelles, les contemporaines... Exposition visible aux horaires d'ouverture de la médiathèque.

LA CONSERVERIE : NEW VOSTOK
Centre culturel La Conserverie - 19210 LUBERSAC

Tél : 05 55 73 20 00
Mail : laconserverie@lubersacpompadour.fr
Web : https://laconserverie.lubersacpompadour.fr/

Le samedi 27 avril 2024 à partir de 20:30

Le quartet "New Vostok" vous propose un voyage musical "Est-Ouest" avec des escales entre le style "New Orleans & Swing" et le répertoire d'Europe de l'est.
Côté « Ouest » : Il reprend les grands standards "New Orleans" des années 1910 (That’s a plenty, Tiger rag, After you've gone, Saint Louis Blues...) ainsi que le répertoire de Sydney Bechet (Les oignons, Le marchand de poissons, Si tu vois ma mère...)
Côté « Est » : le rayonnement géographique est plus étendu avec de la musique klezmer, russe, bulgare, des morceaux du répertoire des Balkans et des bandes originales de film (Emir Kusturica, Vladimir Cosma).
Tantôt festif, tantôt plus mélancolique, ce quartet aux multiples couleurs sonores vous fera voyager du Vieux continent aux Amériques et saura sans doute vous charmer et même peut-être vous faire danser !

CONCOURS COMPLET D'EQUITATION TOURNEE DES AS PONEYS
- 19230 ARNAC-POMPADOUR

E. QUITTEAM
Tél : +33 6 62 99 38 29
Mail : contact@e-quitteam.fr
Web : https://e-quiteam.fr/

Du vendredi 26 avril 2024 au dimanche 28 avril 2024 de 08:00 à 19:00

Concours Complet ouvert aux cavaliers de moins de 18 ans
Le Concours Complet est une discipline olympique composée de trois épreuves : dressage, cross et saut d'obstacles.
Les épreuves de dressage et de saut d'obstacles se dérouleront sur le stade équestre du Puy-Marmont, les épreuves de cross se tiendront sur l'hippodrome.
Village exposant et restauration sur place.

SOIREE THEATRE A BEYSSENAC
Salle polyvalente - 19230 BEYSSENAC

CDF de Beyssenac
Mail : cdfbeyssenac@laposte.net

Le mardi 30 avril 2024 à partir de 20:30

Soirée théâtre avec la troupe de Beyssac animation.
Pas de réservation